



**UNIVERSIDAD DEL ATLÁNTICO**  
**PROGRAMA DE FARMACIA**

**PLAN DE ESTUDIOS – Resoluciones Académicas**  
**Nos. 040 de 14-12-2006 y 00029 de 21-09-2010**



**CONVENCIONES:**

**BÁSICA**

**CURSOS POR ÁREAS DE FORMACIÓN**

**BIOMÉDICA**

**FARMACÉUTICA**

**SOCIO-HUMANÍSTICA,  
ADMINISTRATIVA E  
INVESTIGATIVA**

C: CREDITOS

HL: HORAS DE LABORATORIO

HSEM: HORAS SEMESTRALES

P: HORAS PRESENCIALES

HS: HORAS SEMANALES

I: HORAS INDEPENDIENTES

HT: HORAS TEÓRICAS

HA: HORAS ASISTENCIALES

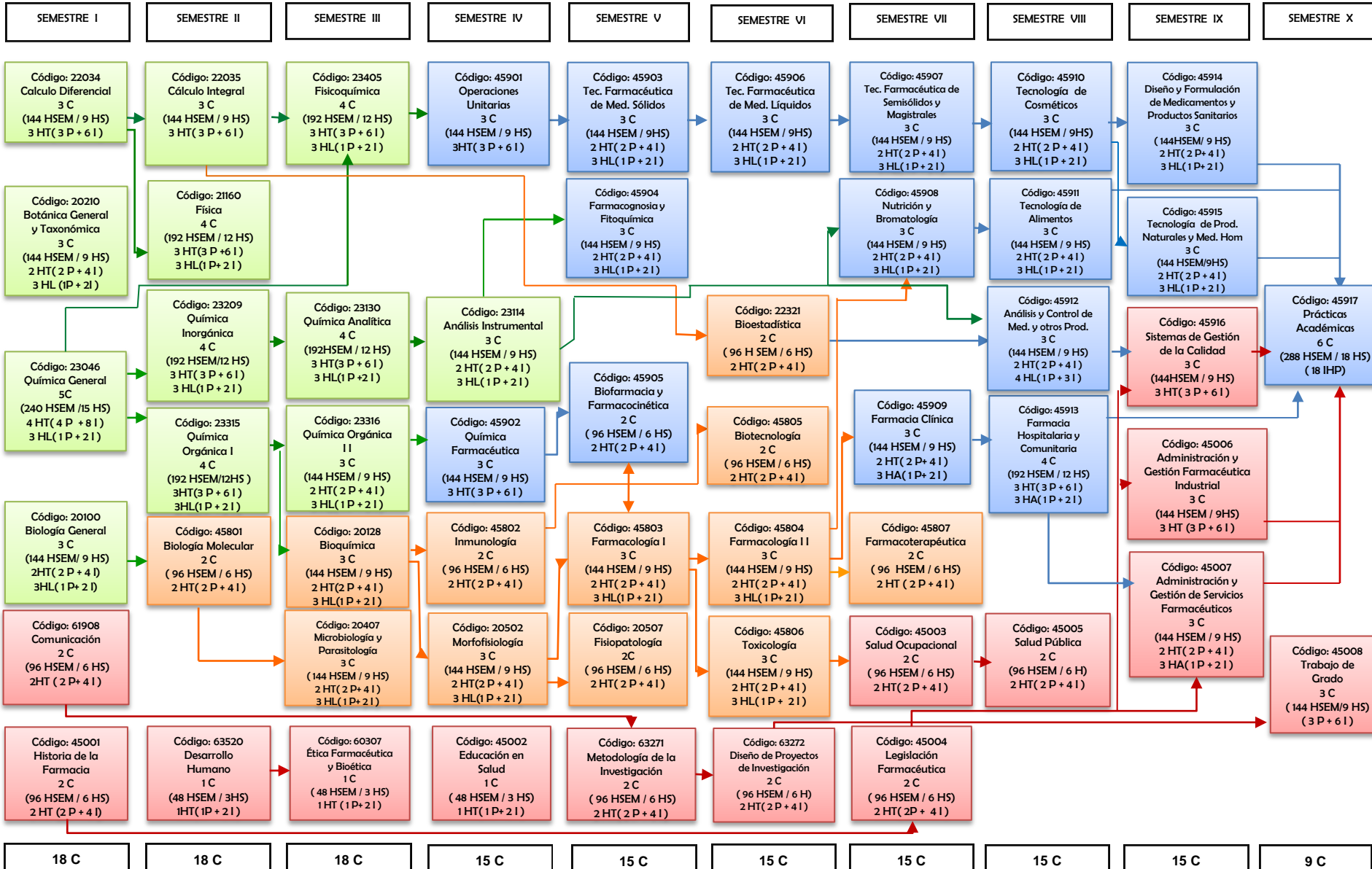

**NÚMERO DE CRÉDITOS TOTALES NÚCLEO OBLIGATORIO**  
**153 C**

SEMESTRE I

SEMESTRE II

SEMESTRE III

SEMESTRE IV

SEMESTRE V

SEMESTRE VI

SEMESTRE VII

SEMESTRE VIII

SEMESTRE IX

SEMESTRE X

COMPONENTE FLEXIBLE

- ELECTIVAS DE CONTEXTO : SEIS (6) CRÉDITOS
- ELECTIVAS DE PROFUNDIZACIÓN: VEINTIUN CRÉDITOS (21) CRÉDITOS.
- ELECTIVAS DE COMPLEMENTARIEDAD A LA FORMACIÓN INTEGRAL: CRÉDITO CERO (0)

Electivas de Contexto

Electiva de Contexto I  
 3 C  
 (144HSEM / 9 HS)  
 3 HT(3 P + 6 I)

Electiva de Contexto II  
 3 C  
 (144HSEM / 9 HS)  
 3 HT(3 P + 6 I)

Electivas de Profundización

Electiva de Profundización III  
 3 C  
 (144HSEM / 9 HS)  
 3 HT(3 P + 6 I)

Electiva de Profundización IV  
 3 C  
 (144HSEM / 9 HS)  
 3 HT(3 P + 6 I)

Electiva de Profundización V  
 3 C  
 (144HSEM / 9 HS)  
 3 HT(3 P + 6 I)

Electiva de Profundización VI  
 3 C  
 (144HSEM / 9 HS)  
 3 HT(3 P + 6 I)

Electiva de Profundización VII  
 3 C  
 (144HSEM / 9 HS)  
 3 HT(3 P + 6 I)

Electiva de Profundización VIII  
 3 C  
 (144HSEM / 9 HS)  
 3 HT(3 P + 6 I)

Electiva de Profundización IX  
 3 C  
 (144HSEM / 9 HS)  
 3 HT(3 P + 6 I)

0 C

0 C

0 C

3 C

3 C

3 C

3 C

3 C

3 C

9 C

Electivas de Complementariedad  
 Crédito Cero (0 C)

Cultura Ciudadana  
 0 C

Deporte Formativo  
 0 C

Cátedra Universitaria  
 0 C

**NÚMERO DE CRÉDITOS TOTALES NÚCLEO FLEXIBLE**

**27 C**

**NÚMERO DE CRÉDITOS TOTALES**

**180 C**

**Notas:**

1. Las Electivas de Contexto son ofrecidas por el Banco de Electivas Institucional.
2. Las Electivas de Profundización son ofrecidas por los docentes adscritos o que prestan servicios al Programa de Farmacia.
3. Las Electivas de Complementariedad se pueden cursar en cualquier semestre.