



PLANEACIÓN ACTIVIDADES FORMATIVAS DE LA ASIGNATURA CONSULTORIO JURIDICO I-65709 PERIODO 2022-2 PROGRAMA DERECHO



CONSULTORIO JURÍDICO

Acuerdo No. 292 de enero 29 de
1972 el Tribunal Superior del
Distrito Judicial de Barranquilla,



CENTRO DE CONCILIACIÓN

Resolución 1037 de diciembre 19 de
2001 del Ministerio de Justicia y el
Derecho



Lena Rodero Acosta
Directora

3015719623

consultoriojuridico@mail.uniatlantico.edu.co

lenarodero@mail.uniatlantico.edu.co

Carmela Ariza Suarez

carmelaariza@mail.uniatlantico.edu.co

Diogenes Bolivar Ferreira

Diogenesbolivar@mail.uniatlantico.edu.co

Rafael Angarita Rosales

Rafaelangarita@mail.uniatlantico.edu.co

Orfilia Yolima Sarria

orfiliasarria@mail.uniatlantico.edu.co

Yomaira Rosales Rosales
Centro de conciliación

centrodeconciliacion@mail.uniatlantico.edu.co

Victor Gonzalez

Victorgonzalez@mail.uniatlantico.edu.co



PRESENTACIÓN

A continuación se presenta el plan de trabajo académico de la asignatura Consultorio Jurídico I - 65709 , para los estudiantes de 8 semestre, éste se ha estructurado para ser desarrollado presencialmente en las sedes Centro y Norte de la Universidad.



COMPROMISO DE FORMACIÓN

Fortalecer el proceso de formación interdisciplinar de los estudiantes de Derecho, mediante la articulación de la teoría y la práctica a partir de casos reales con un enfoque humanístico y ético

NÚMERO DE CREDITOS

2

NÚMERO DE HORAS SEMESTRALES DE TRABAJO ASITIDO

32

NÚMERO DE HORAS SEMESTRALES DE TRABAJO INDEPENDIENTE

64

TOTAL HORAS

96

Identifica y Aplica los conocimientos de derecho sustantivo y procedimental, en el análisis crítico e interpretación de los problemas Sociojurídicos que se le presentan para ser resueltos.

Reconoce, analiza, socializa y aplica los conceptos y normas sobre derechos fundamentales en los contextos sociales vulnerables.

Distingue actuaciones y términos procesales. Selecciona y organiza información relevante para hacerse sus propias representaciones de los problemas Sociojurídicos que afectan a las comunidades vulnerables

Identifica y aplica las normas de calidad en la prestación del servicio con calidad.

Reconoce la importancia del respeto y aplicación de las reglas éticas en el ejercicio profesional.

Identifica, diferencia y aplica los elementos conceptuales y axiológicos de la conciliación como mecanismo de solución de conflictos encaminadas a la autocomposición de las controversias que se suscitan en el marco de la convivencia social.

CALENDARIO

ACADÉMICO 2022-2



INICIO DE CLASES 8 de agosto de 2022

PERIODO DE CLASES: DEL 8 DE Agosto al 26 de noviembre de 2022

PERIODO DE DIGITACIÓN PRIMERA NOTA PARCIAL: DEL 26 de septiembre al 10 de octubre de 2022

PERIODO DE DIGITACIÓN SEGUNDA NOTA PARCIAL : DEL 8 AL 26 de noviembre de 2022

PERIODO DE DIGITACIÓN TERCERA NOTA PARCIAL DEL 28 de noviembre al 13 de diciembre de 2022

CIERR DE PERIODO ACADÉMICO 16 de diciembre de 2022

INDUCCIÓN

ASISTENCIA PRESENCIAL OBLIGATORIA, OPCIONES .

OPCIÓN 1

12 DE AGOSTO 2022

HORA: 2:30- 4:30 P.M.

LUGAR : <https://renata.zoom.us/meeting/register/tZMocO2prj8rHN1I3uWtzvp-tAqaVyRJdAlk>

OPCIÓN 2

16 DE AGOSTO 2022

HORA: 4:30-6:30 P.M.

LUGAR: SALÓN DE CONFERENCIAS SEDE CENTRO ,
PRIMER PISO, BLOQUE JULIO ENRIQUE BLANCO

AGOSTO						
L	M	M	J	V	S	D
1	2	3	4	5	6	7
8	9	10	11	12	13	14
15	16	17	18	19	20	21
22	23	24	25	26	27	28
29	30	31				



**DE SILVESTRI SAADE
RENATO**
GRUPO :1
RenaatoDESILVESTRI
@UNIATLANTICO.EDU
.CO



LUIS GABALO FANDIÑO
Grupos : 2 y 7
luisgabalo@mail.uniatlantico.ed
u.co



**BOLAÑO GARCIA BEATRIZ
HELENA**
Grupos: 3
beatrizgarcia@mail.uniatlantic
o.edu.co



**ORTIZ ROSERO LUIS
HERNANDO**
Grupos : 4
luisortiz@mail.uniatlantico.edu.
co



GOMEZ MARTINEZ ERIKA
Grupo :5
epgomez95@gmail.com



HELI MIRANDA CABARCAS
Grupos: 6
[helimiranda@mail.uniatlan
tico.edu.co](mailto:helimiranda@mail.uniatlantico.edu.co)



TONCELLE PITRE EDMUNDO
Grupo:8
edmundotoncelle@uniatlantico.
edu.co



SOLANO ZULUAGA ALEXANDER
Grupos:9-10
alexandersolano@mail.uniatlantico.edu.co



**CASTILLA DE LA PEÑA HUGO
RAMÓN**
Grupos: 11
hugocastilla@mail.uniatlantico.edu.co

FORMACIÓN COMPLEMENTARIA Y FORTALECIMIENTO DE COMPETENCIAS EN TIC
TOTAL INTENSIDAD HORARIA DE ESTE COMPONENTE: 16 HORAS

1

COMPONENTE

- INDUCCIÓN
- CAPACITACIÓN SOBRE ESTANDARES DE CALIDAD -
- JORNADAS DE REFLEXIÓN SOBRE LA IMPORTANCIA DE LA ÉTICA PARA EL EJERCICIO DEL DERECHO
- MOOC EN DERECHOS HUMANOS CON ENFASIS EN INCLUSIÓN – EVALUA EL 20% DEL PRIMER PARCIAL , INTENSIDAD HORARIA RECONOCIDA: 10 HORAS

ARTICULACIÓN DE LA TEORÍA CON LA PRÁCTICA

36 HORAS

2

COMPONENTE

VER AGENDA DE TALLERES

EVALUA 2 PARCIAL QUE EQUIVALE AL 40%

GESTIÓN PRÁCTICA
CURSOS DE FORMACIÓN PARA PRÁCTICA JUDICIAL Y EXTRAJUDICIAL
44 HORAS

3

COMPONENTE

PRACTICAS DE OBSERVACIÓN DE CASOS EVALUA 70% DE LA NOTA FINAL , 20 HORAS DE TURNO DE OBSERVACIÓN Y 4 HORAS DE TRABAJO INDEPENDIENTE PARA ACOMPAÑAR LA PROYECCIÓN DE UN CASO.

CURSO DE CONCILIACIÓN O CURSO SOBRE SISTEMA PENAL ACUSATORIO, EVALUA EL 30 % DE LA NOTA FINAL, 20 HORAS

CAPACITACIÓN SOBRE ESTANDARES DE CALIDAD

EVALUA 30% DEL PRIMER PARCIAL - jornada presencial , el estudiante asistirá a una de las jornadas de capacitación presencial de 2 horas según la agenda propuesta :

JORNADAS DE REFLEXIÓN ÉTICA

EVALUA EL 50% DE LA NOTA DEL PRIMER PARCIAL

El estudiante deberá asistir a las tres jornadas programadas, cada jornada será de 2 horas y realizará el ensayo y demás compromisos que se establezcan. según la agenda propuesta .

Responsable: Dr. Víctor González

MOOC EN DERECHOS HUMANOS CON ENFASIS EN INCLUSIÓN

EVALUA EL 20% DEL PRIMER PARCIAL

Este compromiso es de gestión autónoma, se recomienda a los estudiantes iniciar la búsqueda e inscripción inmediata en la oferta que les interese para que a más tardar el 10 de septiembre le envíen al docente de su grupo el ensayo escrito sobre la temática del curso realizado.

COMPONENTE UNO : FORMACIÓN COMPLEMENTARIA Y FORTALECIMIENTO DE COMPETENCIAS EN TIC COMPETENCIAS

CAPACITACIÓN EN ESTANDARES DE CALIDAD PARA LA ATENCIÓN DE USUARIOS DE CONSULTORIO

ASISTENCIA PRESENCIAL OBLIGATORIA EN UNA CUALQUIERA DE LAS SIGUIENTES OPCIONES :

OPCIÓN 1: 23 DE AGOSTO DE 2:30-4:30
SALÓN DE CONFERENCIAS SEDE CENTRO

OPCIÓN 2: 24 DE AGOSTO DE 12:30 -2:30
SALÓN DE CONFERENCIAS SEDE CENTRO

OPCIÓN 3: 25 DE AGOSTO DE 3:30-5:30
SALÓN DE CONFERENCIA SEDE CENTRO

AGOSTO						
L	M	M	J	V	S	D
1	2	3	4	5	6	7
8	9	10	11	12	13	14
15	16	17	18	19	20	21
22	23	24	25	26	27	28
29	30	31				

JORNADAS DE REFLEXIÓN SOBRE LA IMPORTANCIA DE LA ÉTICA PARA EL EJERCICIO DEL DERECHO

ASISTENCIA PRESENCIAL OBLIGATORIA EN UNA CUALQUIERA DE LAS SIGUIENTES OPCIONES :

OPCIÓN 1: SEPTIEMBRE 8 , 29 Y 6 DE OCTUBRE, HORARIO DE 2:30-4:30 P.M. SALÓN DE CONFERENCIA SEDE CENTRO

SEPTIEMBRE

L	M	M	J	V	S	D
			1	2	3	4
5	●	7	●	9	10	11
12	13	14	15	16	17	18
19	20	21	22	23	24	25
26	●	28	●	30		

OPCIÓN 2: SEPTIEMBRE 6,27 Y OCTUBRE 4 , HORARIO SALÓN DE CONFERENCIAS SEDE CENTRO

OCTUBRE

L	M	M	J	V	S	D
					1	2
3	●	5	●	7	8	9
10	11	12	13	14	15	16
17	18	19	20	21	22	23
24	25	26	27	28	29	30
31						

Docente invitado: Dr. Víctor González

**COMPONENTE DOS :ARTICULACIÓN
DE LA TEORIA CON LA PRÁCTICA-
PROGRAMACIÓN DE TALLERES**

PROGRAMACIÓN DE TALLERES

AGENDA TALLERES GENERALES

EJE TEMÁTICO	FECHA DEL TALLER	HORARIO	LUGAR	INVITADO	INTENSIDAD HORARIA
PODERES	AGOSTO 19 O 26 DE AGOSTO	2.30-4:30	SALÓN DE CONFERENCIAS SEDE CENTRO	HELI MIRANDA	2
ACCIONES CONSTITUCIONALES: TUTELA	AGOSTO 29 Y 5 DE SEPTIEMBRE	3:30 A 5:30 P.M.	SALÓN DE CONFERENCIAS SEDE CENTRO	IVÁN ALEMAN	4
ESTADO CIVIL DE LAS PERSONAS: TRAMITES ANTE LA REGISTRADURIA	SEPTIEMBRE 1	3:30 – 5:30	SALÓN DE CONFERENCIAS SEDE CENTRO	REGISTRADOR DEL ESTADO CIVIL	2

AGOSTO

L	M	M	J	V	S	D
1	2	3	4	5	6	7
8	9	10	11	12	13	14
15	16	17	18	19	20	21
22	23	24	25	26	27	28
29	30	31				

SEPTIEMBRE

L	M	M	J	V	S	D
			1	2	3	4
5	6	7	8	9	10	11
12	13	14	15	16	17	18
19	20	21	22	23	24	25
26	27	28	29	30		

AGENDA TALLERES DE LABORAL

TEMÁTICA	FECHA DEL TALLER	HORARIO	LUGAR	Invitado	Intensidad
LIQUIDACIÓN DE FACTORES SALARIALES Y PRESTACIONALES	13 DE SEP	2:30 a 5:30	Sala de conferencia	ANGEL GUZMAN	2
RIESGOS LABORALES	3 DE Nov.	3:30 a 5:30	Sala de conferencia	PAOLA CARRILLO	2
PENSIONES	4 y 12 de octubre	2:30 a 5:30	Sala de conferencia	LUIS JARABA	4
REQUISITOS DE LA DEMANDA	20 de octubre	2:30 a 5:30	Sala de conferencia	PAOLA CARRILLO	2

SEPTIEMBRE

L	M	M	J	V	S	D
			1	2	3	4
5	6	7	8	9	10	11
12	13	14	15	16	17	18
19	20	21	22	23	24	25
26	27	28	29	30		

OCTUBRE

L	M	M	J	V	S	D
					1	2
3	4	5	6	7	8	9
10	11	12	13	14	15	16
17	18	19	20	21	22	23
24	25	26	27	28	29	30
31						

NOVIEMBRE

L	M	M	J	V	S	D
	1	2	3	4	5	6
7	8	9	10	11	12	13
14	15	16	17	18	19	20
21	22	23	24	25	26	27
28	29	30				

AGENDA TALLERES DE DERECHO PRIVADO

TEMÁTICA	FECHA DEL TALLER	HORARIO	LUGAR	INVITADO	
PROCESOS DECLARATIVOS	24 DE OCTUBRE	4:40-6:30	VIRTUAL	SONIA RODRIGUEZ	2
PROCESO DE ALIMENTOS	8 de septiembre	3:30-5:30			2
PROCESO DECLARATIVO ESPECIAL : Proceso monitorio	21 de septiembre	2.30- 4:30	Sala de conferencia a sede Centro	LUIS GABALO	2
PROCESO EJECUTIVO	29 de Septiembre	2:30-4:30	Sala de conferencia a sede Centro	HERNANDO MEZA	2
Procesos de liquidación:	9 de Noviembre				2
INSOLVENCIA DE PERSONA NATURAL NO COMERCIANTE	17 de noviembre				2

SEPTIEMBRE

L	M	M	J	V	S	D
			1	2	3	4
5	6	7	8	9	10	11
12	13	14	15	16	17	18
19	20	21	22	23	24	25
26	27	28	29	30		

OCTUBRE

L	M	M	J	V	S	D
					1	2
3	4	5	6	7	8	9
10	11	12	13	14	15	16
17	18	19	20	21	22	23
24	25	26	27	28	29	30
31						

NOVIEMBRE

L	M	M	J	V	S	D
	1	2	3	4	5	6
7	8	9	10	11	12	13
14	15	16	17	18	19	20
21	22	23	24	25	26	27
28	29	30				

COMPONENTE TRES: GESTIÓN PRÁCTICA

CURSOS DE FORMACIÓN PARA PRÁCTICA JUDICIAL Y EXTRAJUDICIAL

GESTIÓN PRÁCTICA

Los estudiantes deberán cumplir turnos de observación durante 20 horas en sede centro o sede norte, previo agendamiento semestral de 5 turnos de 4 horas cada uno , en horarios de lunes a viernes de 8:00 a 12 o de 2: 00-6:00 p.m.

En los turnos integraran un equipo de trabajo con estudiantes de consultorio II y III, fungiendo como observadores y participaran activamente en la búsqueda de solución a los problemas que se presentan.

La designación de los equipos de trabajo estará a cargo de la administración del consultorio y centro de conciliación.

**DEBEN PRESENTARSE PERSONALMENTE
A AGENDAR LOS TURNOS EN LA SEDE
CENTRO**

CURSOS DE FORMACIÓN PARA PRÁCTICA JUDICIAL Y EXTRAJUDICIAL

Los estudiantes tendrán la opción de escoger de acuerdo con su disponibilidad tecnológica y horaria, una las siguientes opciones de curso:

1. Curso de conciliación : Consta de 6 jornadas de clases remotas de dos horas cada una y 8 horas de observación de audiencias, evalúa el 40% de la nota final , coordina: Dra. Yomaira Rosales, ver agenda del curso , inscripciones:
https://docs.google.com/forms/d/e/1FAIpQLSf9hsyTs x89AFbuCH-MloSvfDo_Rj9cb6wKmOkD9x4AH-i8yw/viewform?usp=sf_link
2. Curso sobre sistema penal acusatorio : Consta de 6 jornadas de clases remotas de dos horas cada una y 8 horas de observación de audiencias, evalúa el 40% de la nota final , coordina: Dr. Alexander Solano, ver agenda del curso , inscripciones:
https://docs.google.com/forms/d/e/1FAIpQLSdMBB-EMAQL8ultEGer-_Lw1dmVVdJud7r3C-KidrwbsGB3QA/viewform?usp=sf_link

SISTEMA PENAL ACUSATORIO, SISTEMA PENAL ABREVIADO Y ACUSADOR PRIVADO

	JORNADA SINCRÓNICA DE CLASES	JORNADA DE COMEDIACIÓN DE AUDIENCIAS
CLASES REMOTAS	Trabajo sincrónico los días MARTES 20 DE SEPTIEMBRE, 11, 18, 25 DE OCTUBRE , 8 Y 15 DE NOVIEMBRE	Serán programadas por la coordinación del curso. Responsable: Dr. ALEXANDER SOLANO

CURSO DE CONCILIACIÓN

	JORNADA SINCRÓNICA DE CLASES	JORNADA DE COMEDIACIÓN DE AUDIENCIAS
CLASES REMOTAS	Trabajo sincrónico los días MARTES 20 DE SEPTIEMBRE, 11, 18, 25 DE OCTUBRE , 8 Y 15 DE NOVIEMBRE	Serán programadas por la coordinación del curso. Responsable: Dr. YOMAIRA ROSALES

FLUJOGRAMA O RUTAS DE CONSULTORIO JURÍDICO

PROCESO GENERAL DE ESTUDIANTES

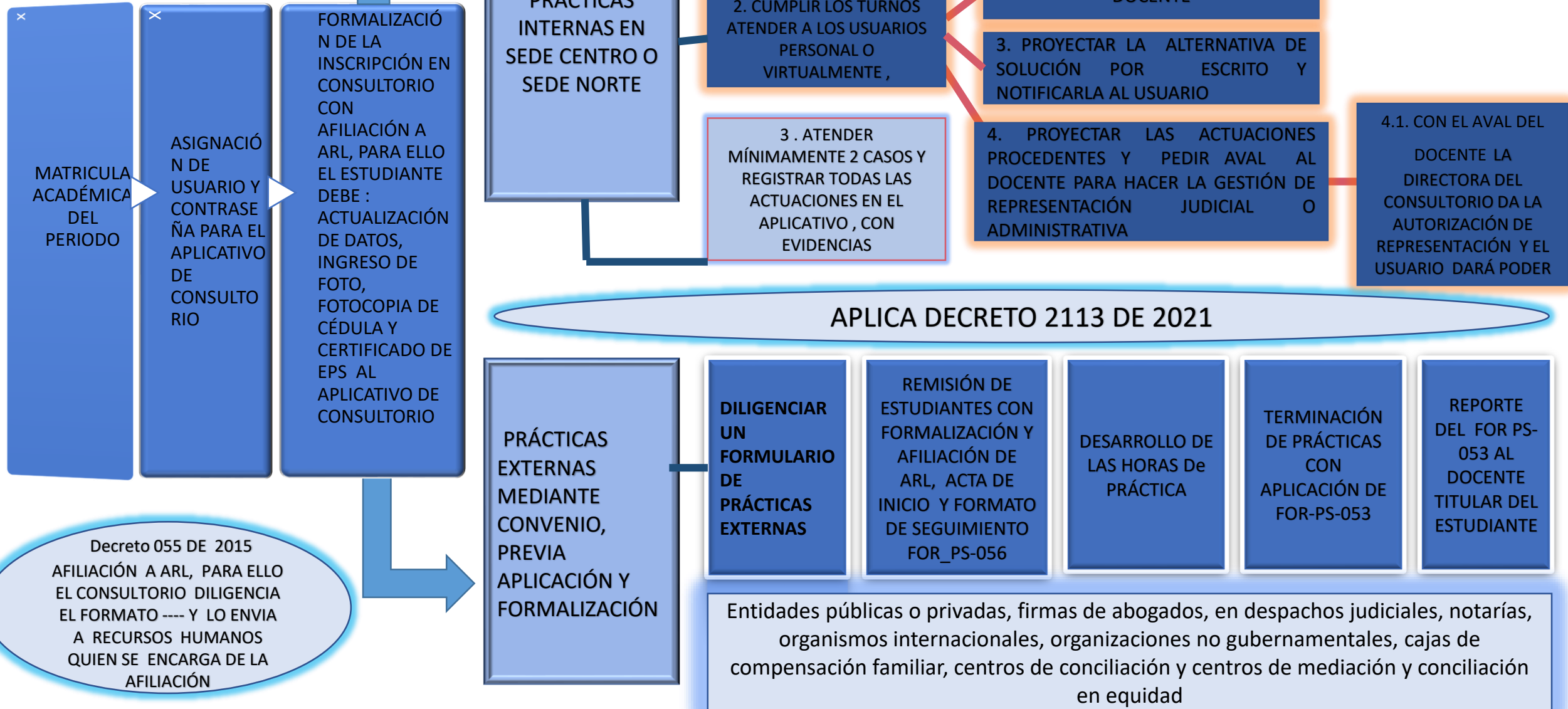

REGLAS DE ASIGNACIÓN Y ATENCIÓN DE CASOS PRESENCIALES

- 1 El consultorio asignará turnos semestrales a cada estudiante y organizará equipos de trabajo integrados por un estudiante de consultorio I, un estudiante de consultorio II y un estudiante de consultorio III. El estudiante de consultorio I funjirá como observador y apoyo y se le asignará un solo caso de trámite administrativo.

- 2 Durante el turno el equipo de trabajo atenderán a un usuario, la asignación de usuario se hará primero al estudiante de Consultorio III, el siguiente usuario se asignará al estudiante de consultorio II, en el semestre cada uno de estos estudiantes podrá atender hasta 4 casos y el estudiante de consultorio I podrá llevar 1 caso de trámite administrativo.

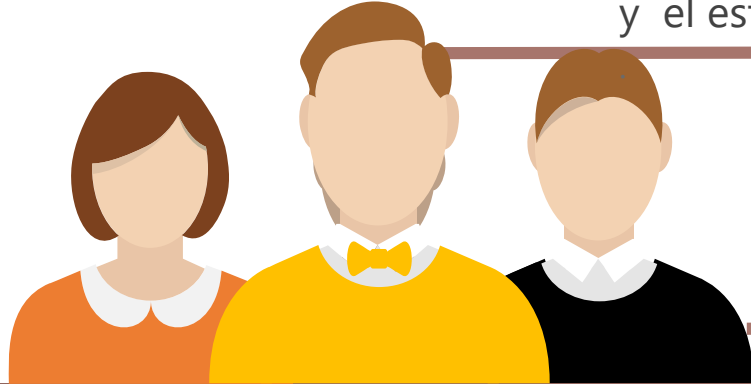

- 3 Por cada caso que tenga un estudiante de consultorio II-III que implique representación y/o trámite judicial, al estudiante se le asignarán 20 horas de la intensidad horaria de la asignatura para estudio y diligencias descontables de los turnos que tenía programado cumplir.

- 4 Cuando los estudiantes del turno deban cumplir con la programación de atención y tenga el número máximo de casos asignados, la dirección de Consultorio Procederá a asignar el o los casos a otros equipos que no hayan completado el número de casos.

- 5 El estudiante líder de la atención del caso será el responsable del registro del seguimiento del caso y de las evidencias en el Sistema, pero dicho seguimiento tributará a la evaluación de los tres estudiantes del equipo.

ROL DOCENTES

1

ESTARÁN DISPONIBLES DURANTE SUS
TURNOS PRESENCIALES PARA
ASESORAR A LOS ESTUDIANTE

2

EL DOCENTE TITULAR DE CADA GRUPO
SERÁ EL RESPONSIBLE DE DAR LOS
AVALES DE REPRESENTACIÓN A LOS
ESTUDIANTES INSCRITOS EN SU GRUPO

3

EL DOCENTE TITULAR DE CADA GRUPO
HARÁ SEGUIMIENTO A LAS
ACTUACIONES DE SUS ESTUDIANTES,
EVALUARÁ Y REGISTRARA LA
CALIFICACIÓN DEL ESTUDIANTE



TERMINOS PARA LA ACTUACIÓN DE LOS ESTUDIANTES



RUTA PARA USUARIOS DE CONSULTORIO JURÍDICO Y CENTRO DE CONCILIACIÓN

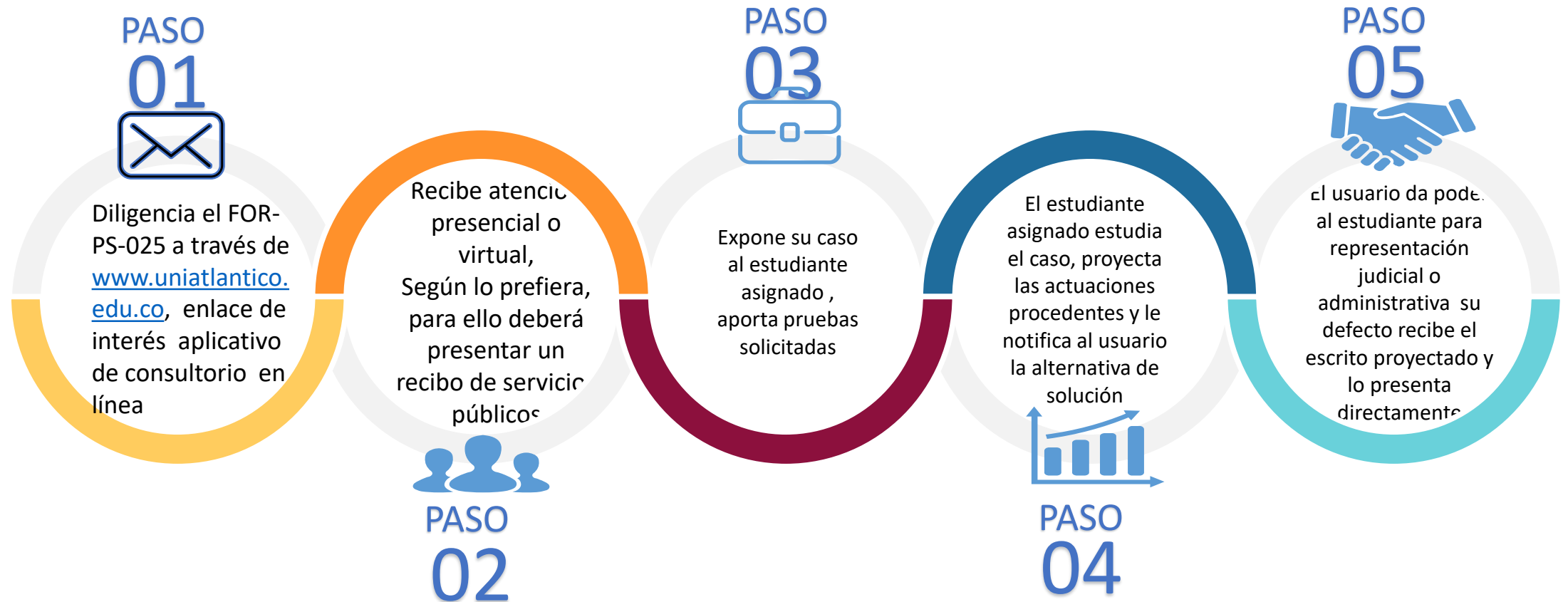

Son usuarios de Consultorio Jurídico y Centro de Conciliación los ciudadanos de estratos socio económicos I,II,III y las personas en condición de vulnerabilidad, condición que debe acreditar con un recibo de servicios públicos

LEY 2113 DE 2021

Artículo 6. Servicios de Consultorio Jurídico

Artículo 7. prestación de servicio

Artículo 8. beneficiarios del servicio

Artículo 9 . Competencia

Artículo 10. Continuidad en la prestación del servicio y representación de usuarios.



Comprometidos con la justicia y la equidad, para una mejor sociedad



Gracias